Hebban kiest Regenboogboeken 2024

18-07-2024 08:30

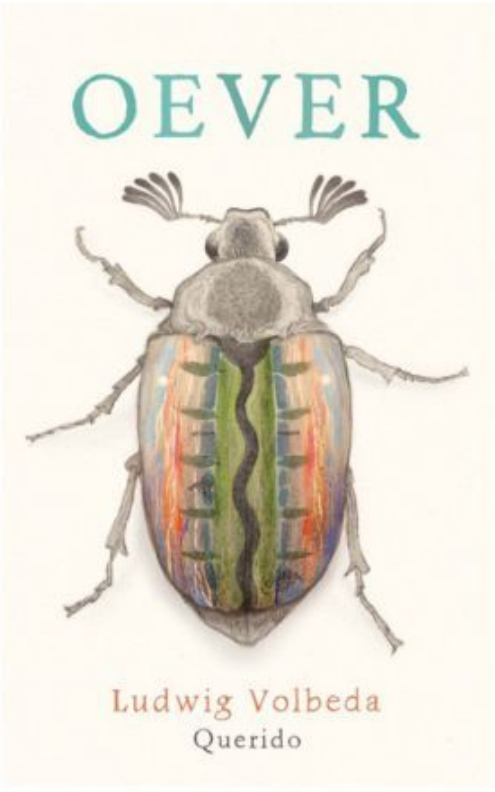



Lezers van Hebban hebben het boek Oever van Ludwig Volbeda verkozen tot het beste lhbtiq+-boek van het afgelopen jaar. In de categorie vertaald kreeg Pageboy – Mijn verhaal van Elliot Page, vertaald door Mijke Hadewey van Leersum, de meeste stemmen. Ook het Regenbooggedicht is bekend gemaakt

David Huijzer