Succesvolle herfinanciering Sdu Holding B.V.

01-03-2011 14:14

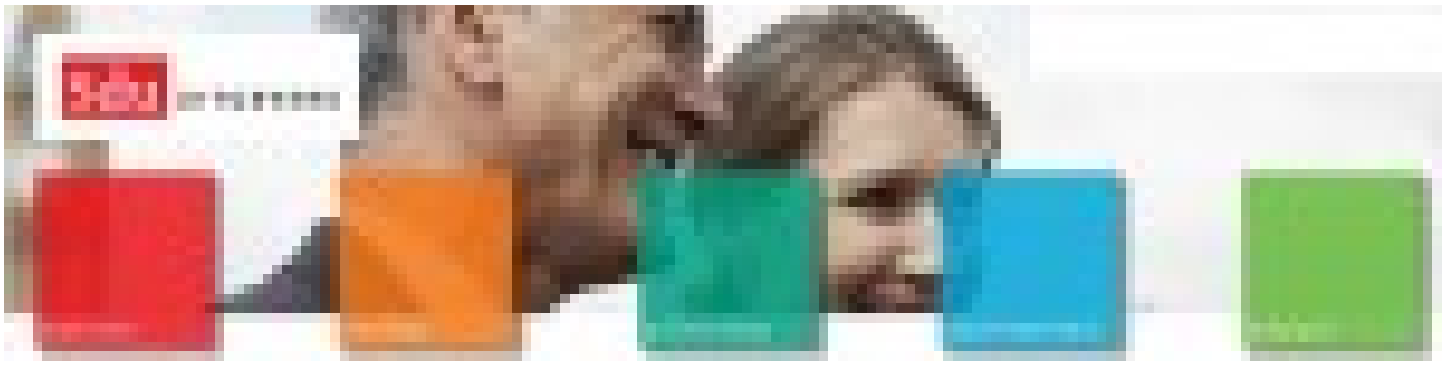

Eind 2010 is een selectie van Nederlandse banken uitgenodigd om deel te nemen in de nieuwe financiering. De nieuwe lening heeft een looptijd van vijf jaar en is opgesplitst in een Term Loan van 105 miljoen euro en een Revolving Facility van 25 miljoen euro. ING initieerde het financieringsproces en opereerde als coördinator in de transactie.

Ruud Bergervoet, CFO Sdu Uitgevers: "Deze herfinanciering geeft Sdu de benodigde flexibiliteit en ruimte om te ontwikkelen en te investeren in de nabije toekomst. We zijn blij met de ondersteuning van de 3 Nederlandse financiële instellingen, welke een solide basis vormen voor een toekomstige relatie."

David Huijzer