Federatie Europese Uitgevers publiceert paper over gebruik AI

19-06-2023 09:30

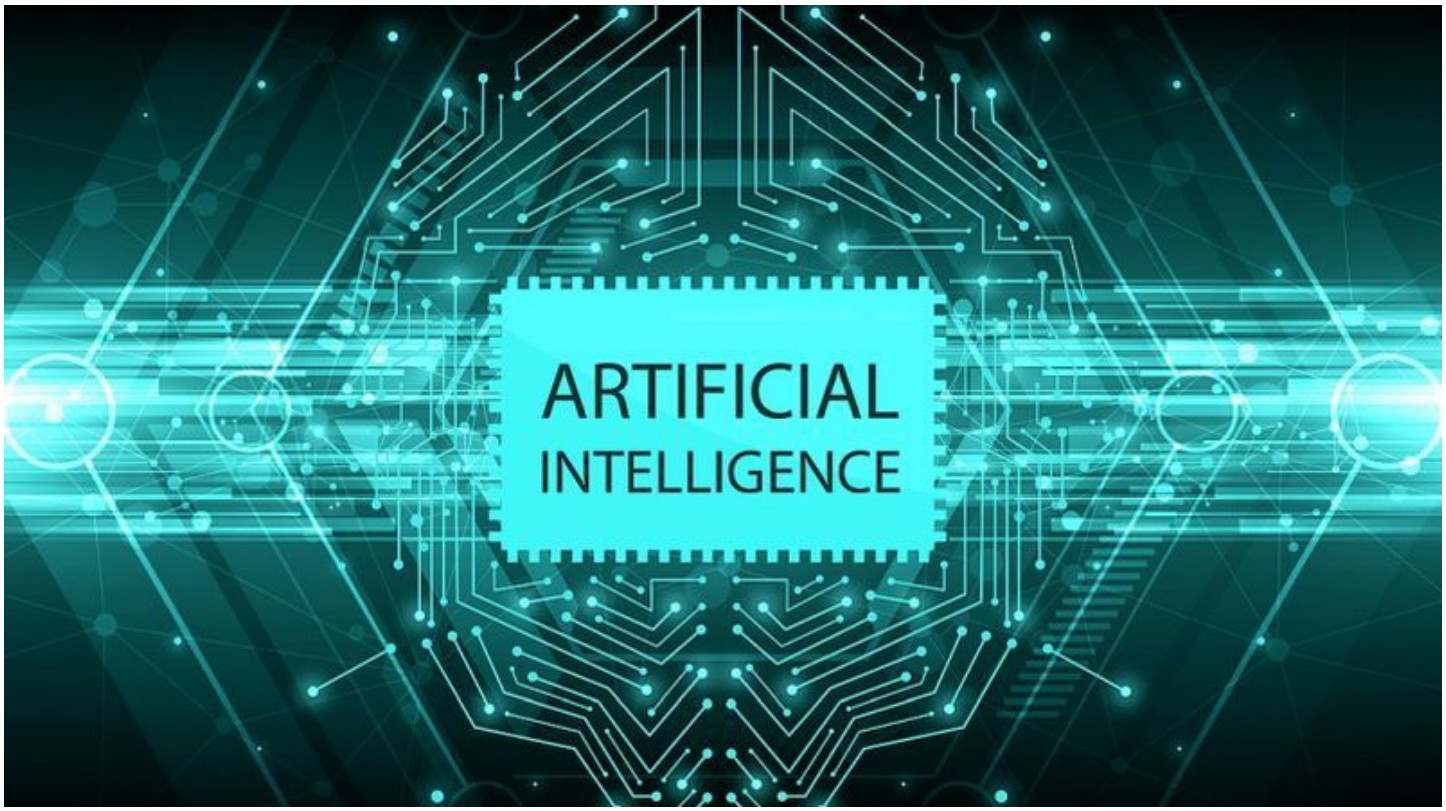

Op de Algemene Vergadering in Parijs op 15 juni heeft de Federation of European Publishers een position paper over kunstmatige intelligentie aangenomen. De FEP benadrukt de kansen die AI kan bieden voor de keten om productie- en distributieprocessen te optimaliseren maar geeft ook aandachtspunten.(paper hier te downloaden)

David Huijzer