Immer gaat verder als techniekleverancier en stopt met de app

17-04-2023 12:45

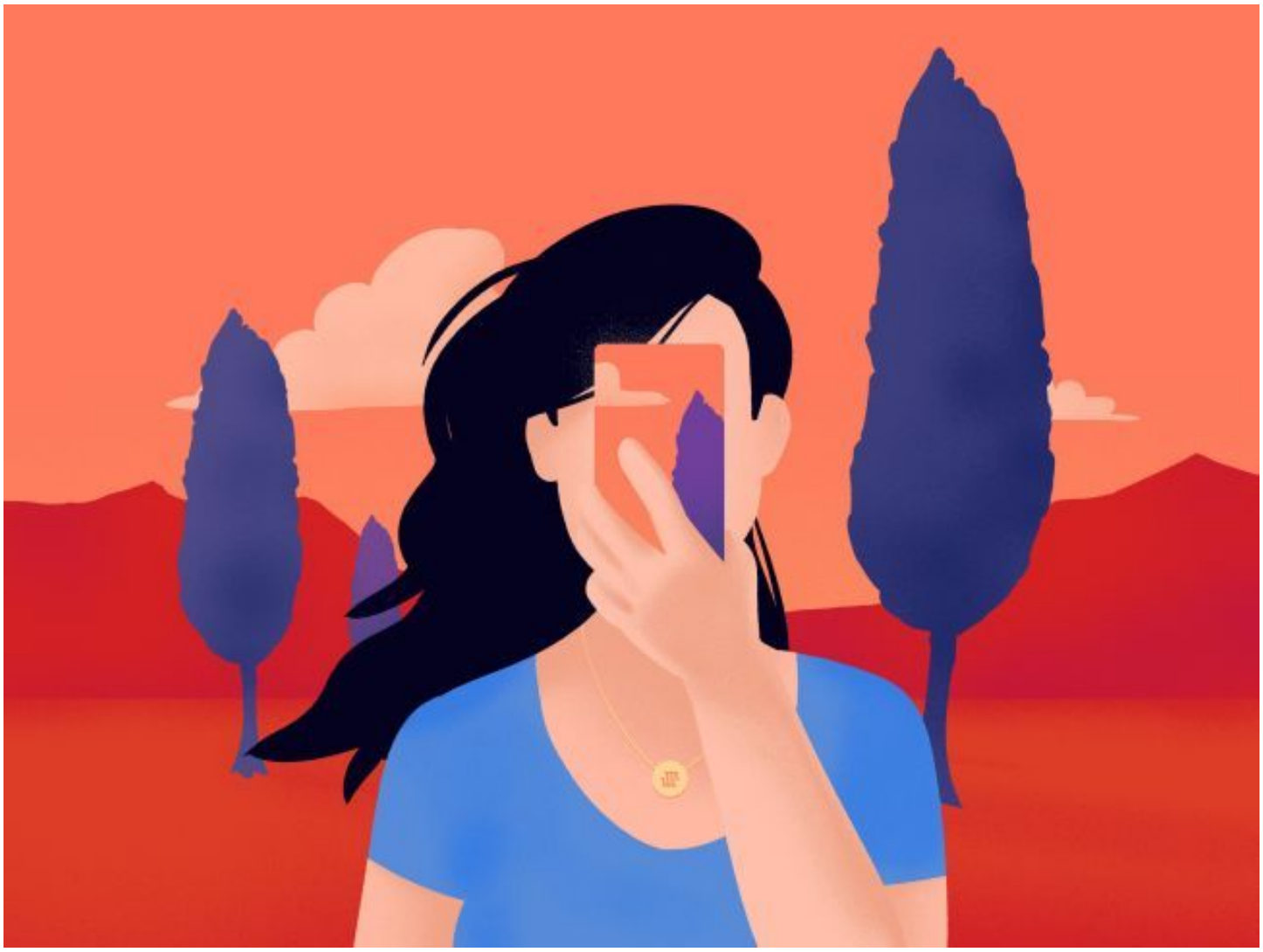

Immer gaat het voortaan makkelijk maken voor leesplatformen van instellingen en bedrijven om zijn leestechnologie in te zetten, waardoor nog meer lezers een betere leeservaring krijgen. Dat betekent wel dat de Immer-app uit de appstores verdwijnt.

Frank Veerkamp