Flinke re-organisatie bij Hearst Netherlands

14-05-2021 10:31

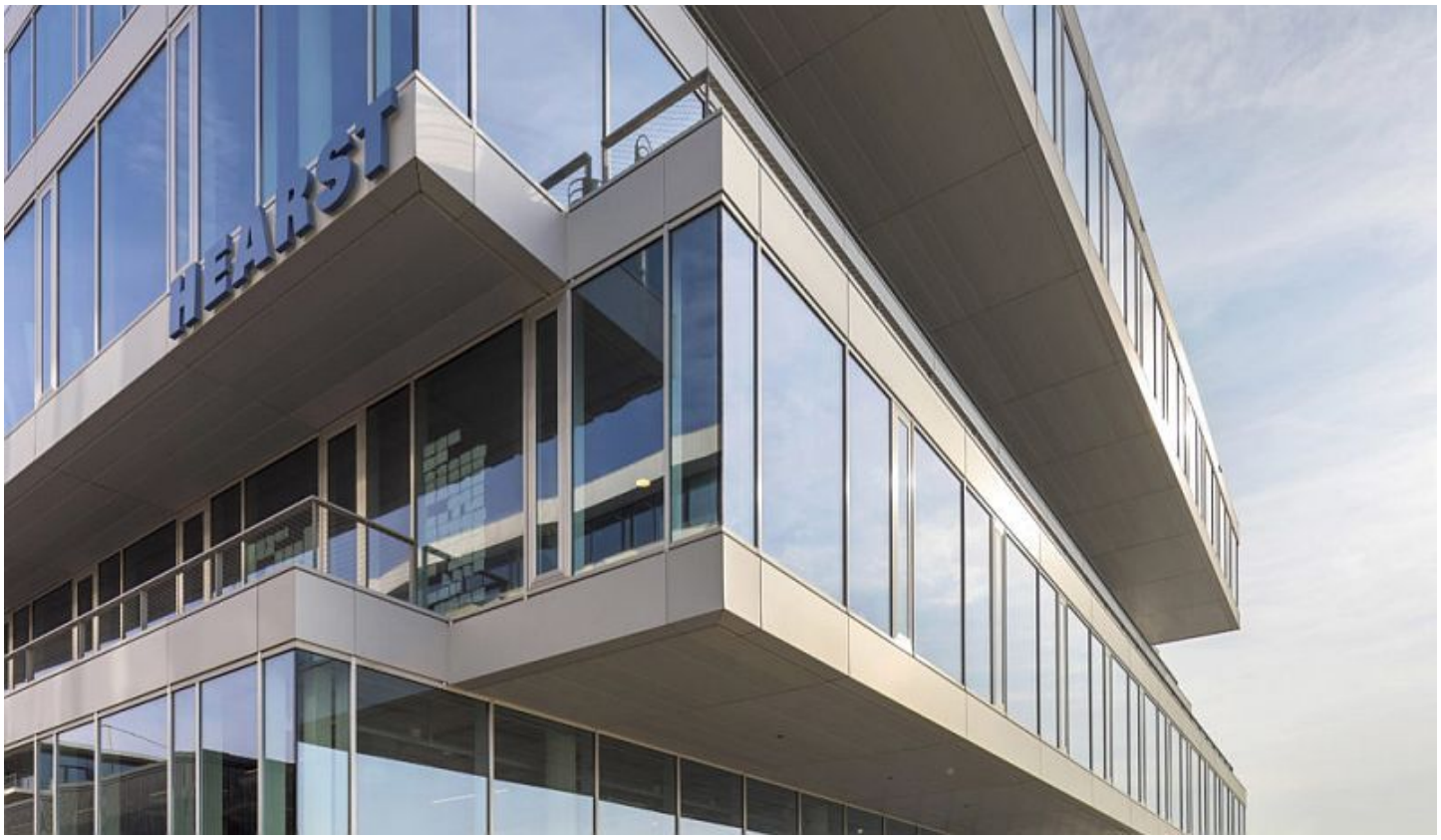

Er staat bij Hearst Netherlands een grote re-organisatie op stapel. Een flink aantal titels zou daarbij van de hand gedaan worden. Op dit moment kijkt de ondernemingsraad naar de plannen waarvoor op 6 mei een adviesaanvraag bij de OR is gedaan. De medewerkers zijn ook op de hoogte gebracht en de bedoeling is dat op 31 mei de nieuwe plannen en koers wereldkundig gemaakt zullen worden. Ook bij andere vestigingen van Hearst is de bijl gezet in titels.

David Huijzer