Uitgeverij Snor wordt imprint van Kosmos

10-09-2026 10:25

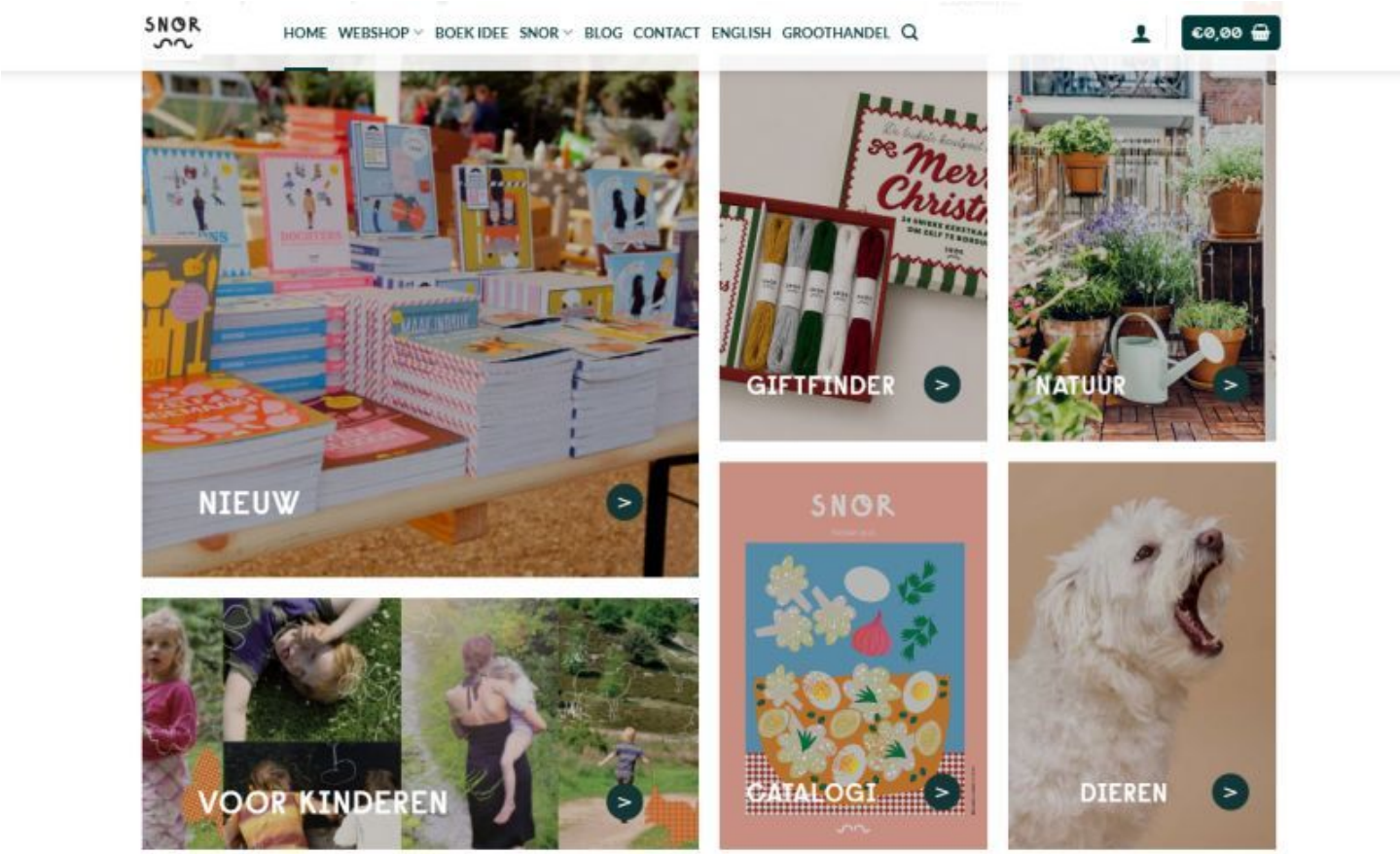

Uitgeverij Snor is sinds 1 september onderdeel van Veen Bosch & Keuning Uitgeversgroep. De bijna twintig jaar oude uitgeverij gaat verder als imprint van Kosmos, waarbij medeoprichter Annemarieke Piers verantwoordelijk blijft voor het fonds.

David Huijzer