# Door AI gevulde regionale nieuwssites scoren hoog bij Google

23-03-2026 14:41

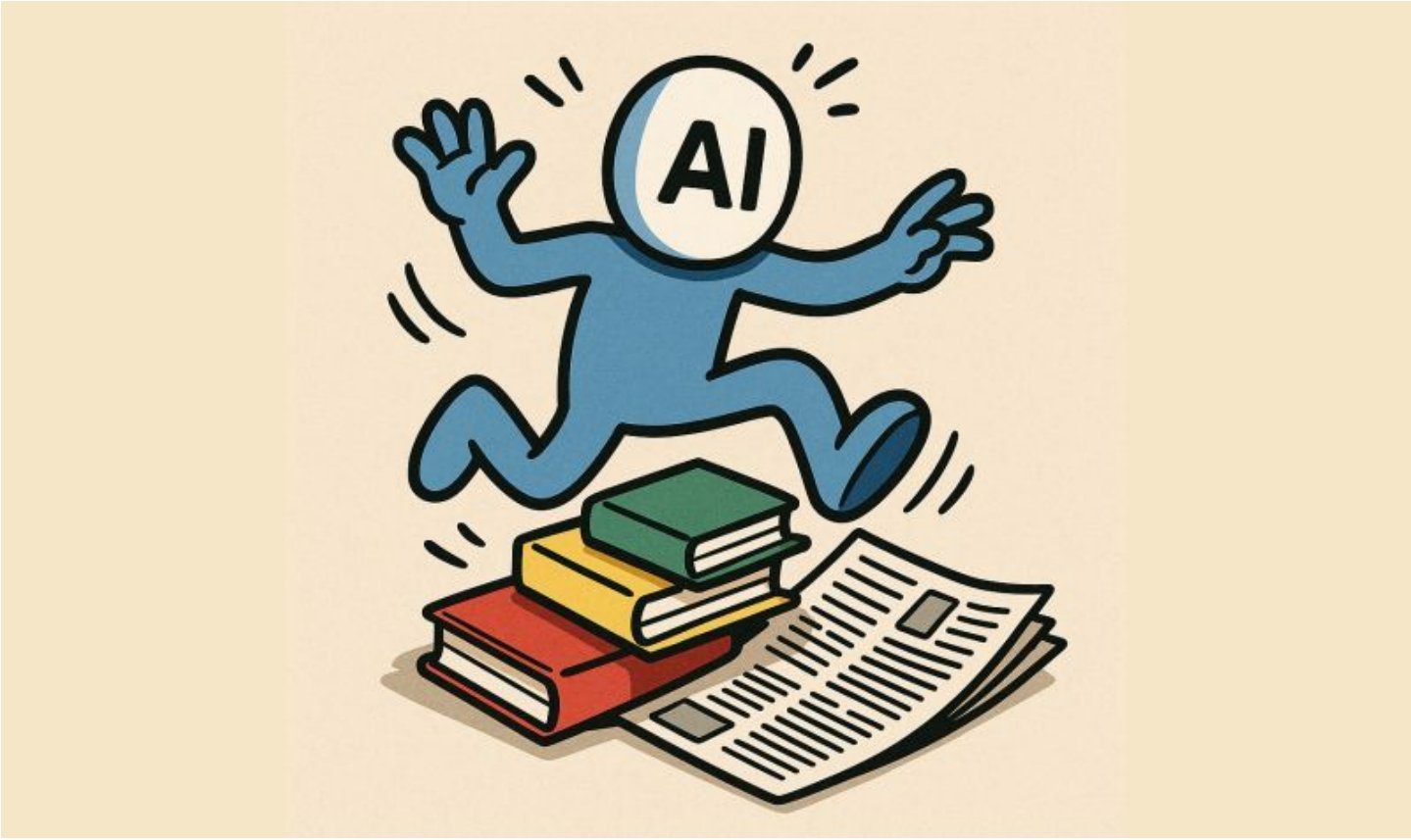


Zowel in België als Nederland zijn ogenschijnlijk lokale nieuwssites gesignaleerd die op echte lokale nieuwssites lijken, maar in werkelijkheid snel met behulp van AI in elkaar gezette berichten bevatten.

Frank Veerkamp